



Lcdo. José J. Velázquez Quiles
Secretario

CEE-AC-26-004

13 de enero de 2026

MIEMBROS DE LA COMISIÓN
JES

CERTIFICACIÓN DE ACUERDO

Se transcribe el Acuerdo de la Reunión de Comisión celebrada el martes, 13 de enero de 2026, para su conocimiento y acción que corresponda.

INFORME DE LA OFICINA DE PLANIFICACIÓN RELACIONADA CON ELECTOR JONATHAN DYLAN BRASWELL.

Discutido el asunto por los Comisionados Electorales, acordaron de forma *unánime* lo siguiente:

- a. Solicitar a la Junta Especial de Secretaría (JES) que rinda un informe relacionado con todos los documentos de apoyo sometidos por el elector Jonathan Dylan Braswell como parte de su solicitud de inscripción por el Sistema Ere.
- b. Solicitar a la JES que someta un borrador de carta a ser enviado al elector Jonathan Dylan Braswell para requerir que corrija su solicitud de inscripción con la advertencia de que el incumplimiento con lo solicitado puede conllevar que se elimine su nombre del Registro Electoral de la CEE.
- c. Traer este asunto nuevamente a la Reunión de Comisión del 22 de enero de 2026.

Así se acuerda.

Lcdo. José Japhet Velázquez Quiles
Secretario



15 de diciembre de 2025

Enid López Maldonado
Subdirectora

INFORME DE VISITA DE CAMPO PARA LA UBICACIÓN DEL ELECTOR 6884282

Como parte del proceso de certificación de direcciones, el 12 de diciembre de 2025, personal de la Oficina de Planificación realizó una visita de campo con el propósito de ubicar y certificar la dirección del elector Jonathan Dylan Brasswell, con número electoral 6884282.

La dirección provista por el elector fue la Suite 301 del 1250 de la Avenida Juan Ponce de León, Santurce. En el lugar, el personal fue atendido vía telefónica por el Sr. Omar Rojas, administrador del edificio, quien confirmó que la dirección corresponde correctamente al inmueble indicado. No obstante, informó que el edificio está destinado exclusivamente al uso de oficinas.

Asimismo, indicó que la Suite 301 se encuentra alquilada a la empresa Piloto 151, la cual se dedica al alquiler de espacios para oficinas.

Posteriormente, el personal procedió a subir al tercer piso para corroborar la información provista. Al llegar, se constató que el uso del área corresponde efectivamente a espacios de oficina, conforme a lo indicado por el administrador del edificio. Como medida adicional, el personal permaneció en el área en espera de la llegada de la recepcionista del piso; sin embargo, ni el elector ni la recepcionista se presentaron durante el tiempo de espera.

Anejo (Expediente, Mapa y Fotos)



Onix F. Concepción Rodríguez
Técnico en Asuntos Geo-Electorales

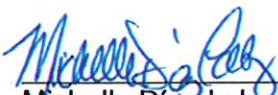

Michelle Díaz Laboy
Balance Institucional

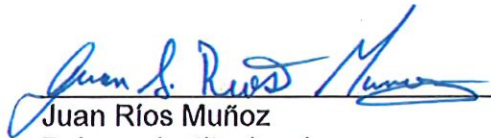

Juan Ríos Muñoz
Balance Institucional

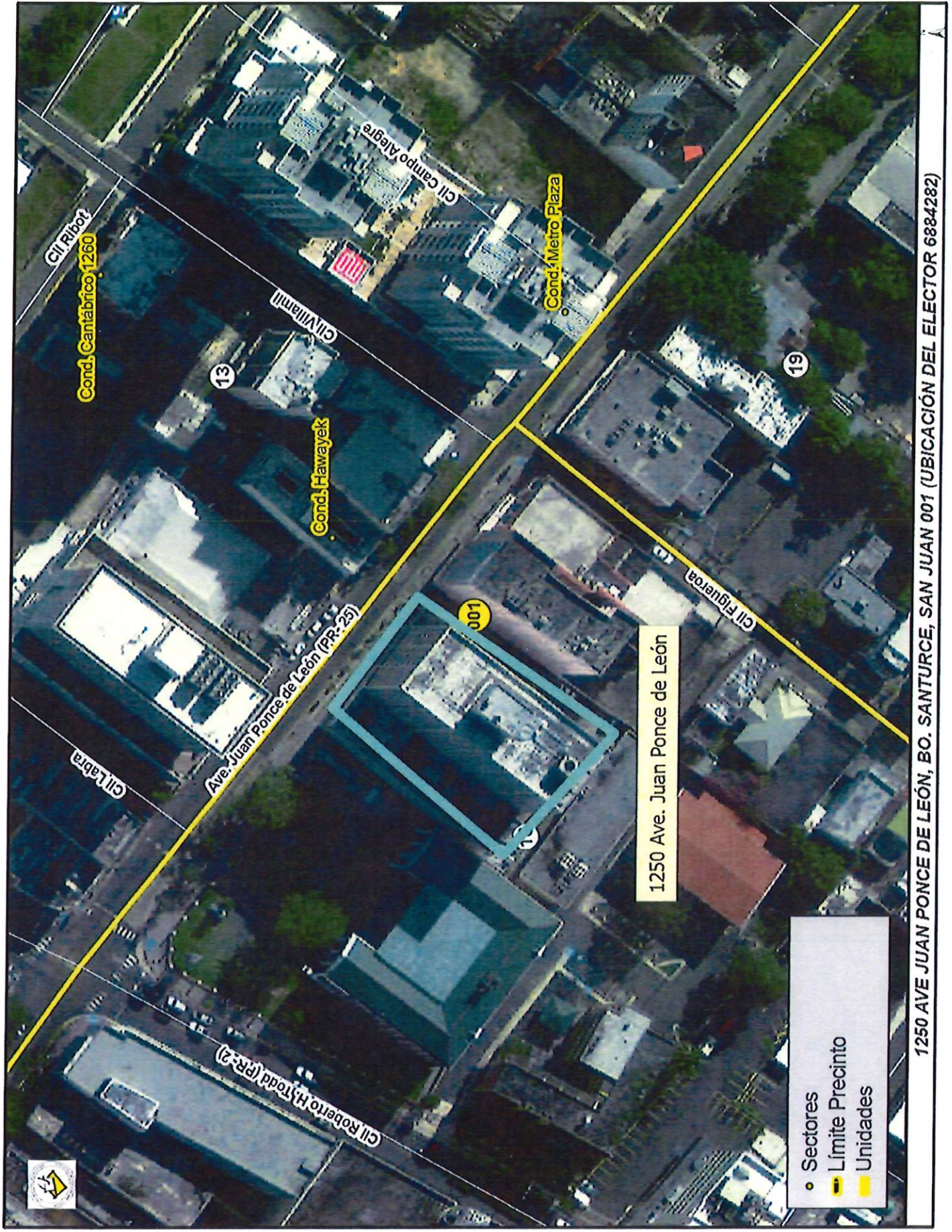

1250 AVE JUAN PONCE DE LEÓN, BO. SANTURCE, SAN JUAN 001 (UBICACIÓN DEL ELECTOR 6884282)



1250 avenida Juan Ponce de León

UBICACIÓN DEL ELECTOR 6884282, SAN JUAN 001



Interior: 1250 avenida Juan Ponce de León

UBICACIÓN DEL ELECTOR 6884282, SAN JUAN 001

Oficina de Planificación
FORMULARIO PARA LA ACTUALIZACIÓN DE DIRECCIONES Y
TRANSACCIONES ADMINISTRATIVAS EN EL RÉCORD ELECTORAL

6884282

Número Electoral

BRASWELL

Paterno

Materno

JONATHAN DYLAN

Nombre



Histórico
Dirección Residencial:

Dirección Res1.

Dirección Res3.

Información Generada desde Sistema eRE

Municipio: SAN JUAN
Precinto: OTRO
Unidad: OTRO
Sector: SANTURCE
Barrio: SANTURCE
Dirección A: 1250 AVE JUAN PONCE DE LEÓN
Dirección B: SUITE 301
Dirección C: 1250
Teléfono Res.
Teléfono Móvil: 7000522

Planificación

☐ Nuevo: ☒ Central ☐ Desglose ☐ Existe-GIS
☐ No se logró ubicar la dirección

Municipio: San Juan
Precinto: 001
Unidad:
Sector:
Barrio:
Dirección A:
Dirección B:
Dirección C:
Certifico correcta la información indicada arriba
Firma Técnico: [Signature] Fecha: 10/2/25

Certificación de entrada y verificación de datos a la Central de Direcciones por el personal de la Oficina de Planificación Geoelectoral.

Coordinadores		Verificación de Entrada de Datos	
Coordinadores Direcciones / / Iniciales Fecha Transacción / / Administrativa Iniciales Fecha		Administrador Base de Datos GIS / Central Direcciones / / Iniciales Fecha	Técnico Transacción Administrativa <input type="checkbox"/> Correcto <input type="checkbox"/> Incorrecto-Entregar a Directores / / Iniciales Fecha

Referidos por los Directores:

☐ Junta Especial de Secretaría para el trámite correspondiente.

Firma Director(a)

Firma Subdirector(a)

Fecha

Instrucciones para la Oficina de Planificación:

1. Los Coordinadores imprimirán los casos otros para la actualización de direcciones y entregarán al Técnico asignado.
2. El Técnico verificará y marcará en que base de datos deberán modificar los Coordinadores la dirección y certificará la información.
3. El Administrador cotejará la entrada de las direcciones en las bases de datos correspondientes.
4. Los Coordinadores realizarán la transacción administrativa.
5. El Técnico verificará la transacción administrativa y de tener error lo entregará a los Directores.
6. Los Directores referirán a la Junta Especial de Secretaría para la corrección.

Oficina de Planificación
FORMULARIO PARA LA ACTUALIZACIÓN DE DIRECCIONES Y
TRANSACCIONES ADMINISTRATIVAS EN EL RÉCORD ELECTORAL

GOBIERNO DE
GOVERNMENT OF **PUERTO RICO** USA

NUM 7299223

**JONATHAN DYLAN
BRASWELL**

1250 AVE PONCE DE LEON STE 301

SAN JUAN, PR 00907

SEX/SEXO EYES/OJOS
M BLU

DOB/NAC 08Oct1994

ISS/EMI 28Oct2024

R NONE
E NONE

EXP 10Aug2030

3 CONDUCTOR

OPERATOR





COMISION ESTATAL DE ELECCIONES
ESTADO LIBRE ASOCIADO DE PUERTO RICO

INFORMACIÓN DEL ELECTOR 6884282

Estatus : A3
Primer Apellido : BRASWELL
Segundo Apellido :
Nombre : JONATHAN
Segundo Nombre : DYLAN
Nombre del Padre : GREGORY
Nombre de la Madre : KATHRYN
Fecha de Nacimiento : 08/10/1994
Sexo : MASCULINO / MALE
Género : MASCULINO / MALE
Color de Ojos : AZUL/BLU
Estatura : 73
Tipo de Nacimiento : 1 - SENCILLO/SINGLE
Lugar de Nacimiento : USA
Estado o Mun. de Nac. : ALABAMA
Dirección Postal 1 : 1250 AVE JUAN PONCE DE LEÓN
Dirección Postal 2 : SUITE 301
Zona Postal : SAN JUAN
Código Postal : 00907-0000
Teléfono Residencial : () -
Teléfono Móvil : () -
Licencia de Conducir : 7299223
Jurisdicción Licencia : PUERTO RICO
Usuario eRE : SI

Municipio : SAN JUAN
Barrio oficial : SANTURCE
Comunidad o Sector : SANTURCE*
Obra Vial : 1250 AVE JUAN PONCE DE LEÓN
Conj. de unidades o Viv : SUITE 301
Denominación Puntual : 1250
Tipo Sector/ Sector :
Barrio :
Dirección Residencial :
Dirección Res. 1 :
Dirección Res. 3 :
Precinto :
Unidad :



Histórico de Imágenes



01/12/2025